

## Bonne année 2025 !

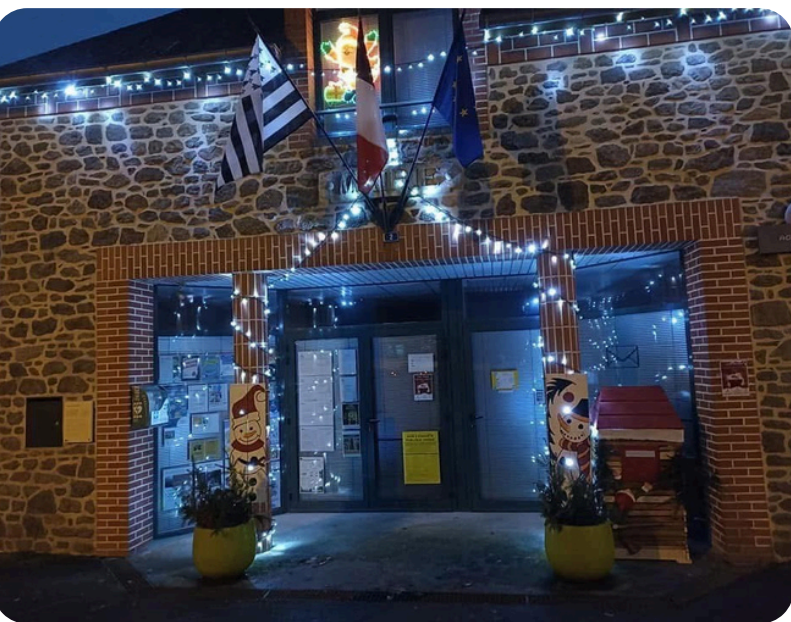

### Horaires d'ouverture :

- Mairie : Ouverture de l'accueil  
Lundi, mardi, jeudi et vendredi de 9h à 12h30
- Agence postale :  
Mardi, jeudi, vendredi et samedi de 9h30 à 12h
- Bibliothèque :  
Mardi, mercredi, jeudi de 16h à 18h  
Samedi de 10h à 12h
- Permanence en mairie :  
Le maire, Carole Leromain : sur rendez-vous  
Les adjoints : sur rendez-vous





## Sommaire :

**Le mot de Madame le Maire :**

*page 3*

**Le nouveau conseil municipal :**

*page 4*

**Etat civil :**

*page 5*

**Urbanisme :**

*page 5*

**Conseil municipal - principales délibérations de 2024 :**

*pages 6-7*

**Informations diverses :**

*pages 7-9*

**La vie de la commune :**

*pages 9-13*

**La bibliothèque :**

*pages 13-14*

**La vie des associations :**

*pages 14-16*

**Autres informations :**

*pages 16-18*

**La station météo :**

*pages 18-19*

# Le mot de Madame le Maire



Les membres du Conseil Municipal s'associent à moi pour vous souhaiter une très bonne année à vous ainsi qu'à vos proches, santé, bonheur, et toute la réussite dans vos projets personnels et professionnels. Comme l'aurait dit Daniel ... 2024 s'en est allé, vive 2025.

2024, année difficile pour Miniac, avec le décès de notre Maire qui est parti trop tôt le 26 juin dernier. A la retraite Daniel a fait le choix de s'investir pour sa commune, il est élu conseiller municipal de 2008 à 2014 puis devient Maire de 2014 à 2024.

A l'entrée dans Rennes Métropole, Daniel avait la volonté de faire connaître Miniac sous Bécherel et il a su porter la voix de notre commune au sein du Conseil métropolitain.

C'est avec une grande émotion que nous te disons encore « Merci » Daniel pour tout le travail accompli. Charge à nous dorénavant de poursuivre le travail commencé.

## 2025 :

Le 1er janvier 2025, marque un tournant dans la gestion du Service Public de Distribution de l'Eau Potable sur notre commune. Le contrat d'abonnement d'eau potable qui était auparavant avec la SAUR, est désormais transféré à la SPL (Société Publique Locale) Eau du Bassin Rennais.

La station d'épuration qui appartenait aux communes de Bécherel, Longaulnay et Miniac-sous-Bécherel est désormais la propriété de Rennes Métropole qui va en assurer la mise aux normes.

A partir de février, changement de la fréquence de la collecte des ordures ménagères, elles seront collectées tous les 15 jours.

## La voirie :

Suite aux travaux sur la commune de Bécherel, la déviation mise en place à mis à rude épreuve nos routes. Des travaux de réfection de voies ont été réalisés sur la RD220 du carrefour du Boudou au carrefour de Bourdon ainsi que sur la route des Marcades.

Pour la sécurité, un projet global d'aménagement va nous être proposé et étudié pour toutes les entrées d'agglomération.

## Dossiers en cours :

Nous poursuivons le suivi des dossiers, comme le restaurant et la consolidation du clocher qui devient dangereux.

Malheureusement, le contexte actuel nous amène à faire des choix, car les dotations diminuent.

Pour le dossier du patronage qui était conséquent, nous avons décidé de réduire l'ampleur du projet pour en diminuer le coût et qu'il soit cohérent pour notre commune.

La nouvelle équipe municipale travaille aussi sur un projet à destination des jeunes qui s'oriente vers un city parc. Elle souhaite également donner un coup de neuf à l'ancienne cantine.

Au nom du Conseil Municipal et en mon nom personnel, je souhaite remercier l'ensemble des associations qui dynamisent la vie de notre commune, notre correspondant Ouest France, l'équipe enseignante, le personnel du SIRS, les pompiers et la gendarmerie, le personnel soignant ainsi que les employés municipaux.

Je remercie également les acteurs de la vie municipale pour le temps passé et leur dévouement qui contribuent au bien-être de notre commune.

Carole Leromain,



## Nouveau conseil municipal :



De gauche à droite :

1er rang: Laurent JOUQUAND ; Sébastien LEMONNIER; Carole LEROMAIN; Christine GAIGNERIE; Marie-France TUAL; Alain DELAHAYE  
2ème rang: Maxime VILBOUX; Anthony EUDELINE; Marianne ROBERT; Annick MONNIER; Kevin ANDRE; Kilianne GEFFROY; Sybille MÖLLER; Jean-Marc ROUDAUT

### Nouvelles commissions municipales :

A la suite de l'élection du maire et des adjoints, le conseil municipal s'est réuni pour la constitution des différentes commissions municipales :

- Urbanisme/ Agriculture :  
C.LEROMAIN, A.DELAHAYE, A.MONNIER, M.VILBOUX, K.ANDRE, J-M ROUDAUT.
- Bâtiments communaux :  
A.DELAHAYE, A.MONNIER, S.LEMONNIER, D.LELIEVRE, L.JOUQUAND, M.VILBOUX.
- Cohésion sociale :  
C.GAIGNERIE, M-F.TUAL, A.MONNIER M.ROBERT, A.EUDELINE, L.JOUQUAND.
- Finances communales :  
S.LEMONNIER, S.MÖLLER, D.LELIEVRE, M.VILBOUX, K.ANDRE
- Communication/ Information :  
S.LEMONNIER, M-F.TUAL, C.GAIGNERIE M.VILBOUX, K.GEFFROY.
- Jeunesse/ Sports/ Culture/Associations :  
L.JOUQUAND, M.VILBOUX, K.ANDRE, A.EUDELINE, S.LEMONNIER, S.MÖLLER

### Élections municipales partielles :

Les élections Municipales partielles, suite au décès de notre Maire, Daniel Monnier, se sont déroulées les 22 et 29 septembre 2024.

La composition du nouveau conseil municipal est la suivante :

Maire et adjoints :

Mme Le Maire Carole LEROMAIN  
1er adjoint M. Sébastien LEMONNIER  
2ème adjoint Mme Christine GAIGNERIE  
3ème adjoint M. Alain DELAHAYE  
4ème adjoint M. Laurent JOUQUAND

Les conseillers :

Kévin ANDRE, Maxime VILBOUX, Dominique LELIEVRE, Kilianne GEFFROY, Anthony EUDELINE, Marie-France TUAL, Marianne ROBERT, Annick MONNIER, Jean-Marc ROUDAUT et Sybille MÖLLER

### Les délégués aux différents syndicats :

- SIRS : C.LEROMAIN, C.GAIGNERIE.  
Suppléants : A.MONNIER, M.VILBOUX.
  - Petite enfance/ SIPE : S.LEMONNIER, M-F TUAL.
- Suppléant : A.EUDELINE.
  - SIVU Etang de la teinture : A.DELAHAYE, L.JOUQUAND, D.LELIEVRE,
- Suppléants : K.ANDRE, A.MONNIER, J-M ROUDAUT
  - SIM : A.MONNIER
- Suppléante : C.GAIGNERIE.
  - CLECT : S.LEMONNIER
- Suppléant : K.ANDRE
  - Commission d'appel d'offres : S.LEMONNIER, K. ANDRE, D.LELIEVRE
- Suppléants M.VILBOUX, S.MÖLLER, C.GAIGNERIE
  - Audiar (Statistiques) A.MONNIER.
  - SDE 35 : L.JOUQUAND.
  - Réseau bibliothèques : A.MONNIER.
- Suppléante : K.GEFFROY.



## Etat civil :

### Ils font la joie de leurs parents.

- 25 Février : Louise POIRIER
- 13 Octobre : Owen AUBAUD
- 01 Décembre : Lina DOS REIS



### Ils se sont dit OUI.

- 06 Avril : Ambroise DE LA ROCHEFOUCAULD et Semira MOLLER
- 25 Mai : Olivier MALLARD et Anaïs ESTERLINGOT
- 15 Juin : Alexis DOUCET et Sophie ROPARS
- 26 Juin : Léon BUREAU et Diane LOAISEL DE SAULNAYS
- 06 Juillet : Grégoire MAINFRAY et Camille AUSSANT
- 17 Août : Julien GALAIS et Lucie MASSON

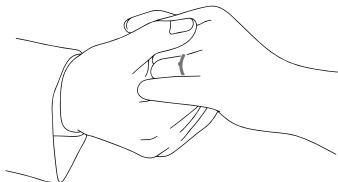

### Ils nous ont Quittés.

- 15 Mars : Monique TOSTIVINT épouse ALIX
- 16 Mars : Marie DELAHAYE épouse EVEILLARD
- 03 Mai : Germaine LEMARCHAND épouse THOUAULT
- 26 Juin : Daniel MONNIER
- 19 Octobre : Hélène ALIX épouse ANGOT
- 02 Novembre : Albertine BRIOT épouse LEBRETON
- 23 Novembre : Simone TOURATIER épouse PINGON

## Urbanisme :

### Permis de construire accordés en 2024 :

- LE ROSSIGNOL Eric, construction légère en bois.
- SAUDRAIS Lionel, construction d'un Hangar Agricole et Extension d'une stabulation.
- SCEA AR PEMOC'H BREIZ, couverture Panneaux Photovoltaïques et Extension d'un Hangar.

### Déclarations de Travaux accordées en 2024 :

- LECHAUX Stéphane, installation de 24 Panneaux Photovoltaïques.
- EARL AVRIL Yvan, installation d'un Tracker Solaire.
- MAINFRAY Ambroise, serre de Jardin.
- EVEN René, abri de Jardin.
- EUDELIN Anthony, installation 16 Panneaux Photovoltaïques.
- VILBOUX Maxime, installation de 16 Panneaux Photovoltaïques.
- MAUSSION Frédéric, isolation par l'extérieur.
- LEMAIRE Anthony, installation 10 Panneaux Photovoltaïques.
- GAEC LE ROMAIN, extension bâtiment existant pour implantation d'un robot de Traite.
- TULOUP Rémi, extension d'un garage.
- MOLLER Sybille, division en vue de construction.

### Lotissement du Bourg :

Après quelques temps d'arrêt les travaux du lotissement du Bourg ont repris le 6 Janvier dernier. Celui-ci se compose de 15 Logements séniors, 8 Logements sociaux et 1 Maison individuelle.

Le Bailleur Social est ESPACIL.

# Conseil Municipal - Principales délibérations de 2024:

## Séance du 22 février 2024 :

- Approbation du compte administratif :

	Fonctionnement	Investissement	Total des sections
Dépenses	462 001.77 €	73 713.88 €	535 715.65 €
Recettes	584 746.53 €	116 241.26 €	700 987.79 €
Résultats de l'exercice	122 744.76 €	42 527.38 €	165 272.14 €
Excédent reporté	132 328.33 €	285 768.72 €	
Déficit reporté			
Excédent	255 073.09 €	328 296.10 €	
Excédent total			583 369.19 €

### Questions diverses:

- projet de jeux extérieurs pour les jeunes par Maxime Vilboux
- information fermeture conditionnelle de classe à Cardroc à la rentrée prochaine
- projet de rénovation du patronage
- projet entretien et réparation de l'église
- projet végétalisation cour de l'école présentée par Annick Monnier
- demande de passer à 30 km/h pour l'agglomération et 50 km/h dans certains lieux dit
- travaux du lotissement du bourg : début fin mars 2024

## Séance du 04 avril 2024 :

- désignation d'un membre représentant la commune auprès de l'association DECLIC : Dominique Gouaillier représentant de la commune jusqu'à la fin du mandat municipal soit 2026
- Budget primitif :
  - investissement : 519 000 €
  - fonctionnement : 702 323 €
- Désignation du montant des subventions pour les associations :

Associations de Miniac sous Bécherel	Montant de la subvention 2024
Comité des fêtes	500€
Société de chasses et lutte contre les rats gondins	700€
Anciens combattants	250€
Union Football Caradeuc UFC	500€
Théâtre les Joyeux Grillons	500€
Club de la détente	500€

Associations Miniac-sous-Bécherel extérieures	Montant de la subvention 2024
Comice agricole	627€
Lutte contre le cancer	100€
France ADOT	100€
La FSEP	100€
Anim'age ensemble	100€
La FNATH	100€
L'ADMR du canton de Bécherel	1194€
L'AFEL de la Chapelle Chaussée	4500€
Rêves de Clowns	100€
DECLIC	8307,85€
CLIC Noroit	318,40€
Les resto du coeur	100€
L'association basket Irodouër	210€

### Questions diverses :

- les élections européennes dimanche 9 juin 2024 de 8h à 18h.
- comité des fêtes : projet de constructions de décorations de Noël en matériaux de récupérations par les jeunes

## Séance du 16 mai 2024 :

- dispositif chantier à caractère éducatif : dispositif argent de poche reconduit pour 2024, les inscriptions se font à la mairie.
- assainissement collectif : le syndicat intercommunal d'assainissement de Bécherel-Longaulnay-Miniac sous Bécherel devient transfert de propriété à Rennes Métropole.

### Questions diverses :

- vidange de l'étang de la teinture prévu le 11 septembre 2024
- devis en attente pour diagnostic travaux réparations de l'église
- ancien restaurant: abattage des cheminées les 16 et 17 mai 2024
- lotissement privé : la résidence du bourg, terrassement en cours
- comice agricole de St Pern le 31 août 2024
- opération Tritout le 25 mai 2024
- l'ASR organise sport au coeur du village le 19 juillet 2024
- comité des fêtes organise le pique-nique Miniacois le 6 juillet 2024



## Informations diverses :

### Séance du 11 juillet 2024 :

- achat de jeux extérieurs : 1 toboggan, 1 parcours cordé et 1 babyfoot en béton
- modification des statuts du Syndicat Intercommunal de la Petite Enfance (SIPE)
- acceptation des statuts de la modification du statut de la petite enfance (SIPE)

#### Questions diverses :

- prévoir l'empierrement du chemin rural la Pouchetais
- prévoir le fauchage du chemin rural près de l'école

### Séance du 17 octobre 2024 :

- constitution des différentes commissions communales

#### Questions diverses:

- projet remplacement du tracteur tondeuse de la commune
- cérémonie du 11 novembre : dimanche 10 novembre 2024 à 11h30
- mention de l'accident grave à Bourdon
- comité des fêtes : fabrication des décorations de Noël pour la commune

### Séance du 5 décembre 2024:

- tarif location de la salle communale 2025-2026 :

	Tarif habitants de la commune	Tarif personnes extérieures à la commune
Week-end 2 jours à suivre	180 €	250 €
Caution	200 €	

- indemnité gardiennage de l'église pour 2024 : allouée une indemnité de 120 € au titre de l'année 2024 pour le gardiennage de l'année 2024.

#### Questions diverses :

- discussion du projet city-stade
- samedi 7 décembre 2024 à 17h30 : goûter d'inauguration des illuminations et décorations de Noël
- Maxime Vilboux va proposer des dates pour installer les jeux extérieurs achetés dernièrement.

### France services :

L'Espace France Services simplifie l'accès aux droits, près de chez vous.

Ce lieu s'adresse à tous et sans condition et vous aide dans vos démarches administratives du quotidien.

Il est possible d'y faire la création et le renouvellement de la carte nationale d'identité ainsi que la demande de passeport.

L'espace France services le plus proche se trouve au 1 place des Frères Aubert, Romillé.

Contact : [france.services@romille.fr](mailto:france.services@romille.fr),

Téléphone : 02 30 03 42 66

Horaires d'ouverture :

	matin	après-midi
Lundi	Fermé	14h - 17h30
Mardi	8h45 - 12h15	Fermé
Mercredi sur RDV	8h45 - 12h15	14h - 18h30
Jeudi	8h45 - 12h15	Fermé
Vendredi sur RDV	8h45 - 12h15	14h-17h30

### Ouest France :

Le correspondant Ouest France sur la commune est Monsieur Jean-Christophe Gaignerie.

Vous pouvez le contacter à l'adresse mail suivante : [flomachris@orange.fr](mailto:flomachris@orange.fr)

### Attention !

Cette année encore, de faux éboueurs, pompiers et facteurs ont sévi sur la commune en prétextant vendre des calendriers. Certains miniacois ont été victimes de ces usurpateurs. Soyons vigilants !

En cas de besoin contacter la gendarmerie de Bécherel : 02 99 66 81 04 ou la brigade de Hédé-Bazouges au : 02 99 45 45 61

### Facebook :

Suivez facilement l'actualité et les informations importantes de Miniac-sous-Bécherel en vous abonnant à la page Facebook de la commune !

## Etang de la Teinture :

La vidange de l'étang de la Teinture a débuté en octobre 2024 et est gérée par le SIVU (syndicat intercommunal à vocation unique), regroupant les communes de Bécherel et Miniac sous Bécherel. Sa gestion est donc assurée par un syndicat avec trois membres de chaque commune.

L'objectif de cette vidange est d'assainir la vase, de vérifier l'état des berges, de recenser les poissons et la végétation. Il n'a pas été vidé depuis près de 20 ans.



Deux solutions étaient possibles :

- la vidange avec évacuation des boues : le coût était estimé à 110 000 €. «Pas envisageable dans l'état actuel de nos finances communales ».
- **La deuxième solution, moins coûteuse, est celle qui a été retenue. Elle consiste à vider l'étang et laisser sécher les boues. Cette solution prendra 18 à 24 mois pour minéraliser les boues.**

Une pêche a permis la sauvegarde de 200 kg de poissons et de sauver les bonnes espèces qui ont été rejetées dans le canal Ille et Rance à Tinténiac.

L'étang **sera remis en eau courant 2026 et la question se posera alors avec la fédération de pêche de l'empoissonnement.**

En attendant, les randonneurs du GR 34 pourront profiter de l'exposition de photographies « On apprend l'Eau par la Soif » de Freddy Rapin accompagnée des poèmes d'Emily Dickinson.

## Le recensement de la population :

Le recensement de la population des résidents en France est réalisé par une enquête annuelle. Chaque commune de moins de 10 000 habitants est recensée tous les 5 ans.

Sur la commune, l'enquête de recensement a été réalisée en Janvier- Février 2024.

Les recenseurs étaient Mme Angélique Méligner et Mr François Réhault .

Les résultats ont été transmis à l'INSEE pour le comptage.

Les chiffres ont été utilisés pour le calcul des populations qui correspondent à la situation 2022.

Le recensement permet par ailleurs d'établir des statistiques sur la population et les logements.

Sur la commune de Miniac-sous-Bécherel :

Population Municipale : 788 (Personnes ayant leur résidence principale sur la commune, les personnes résidant dans un mobil-home.)

Population comptée à part : 19 (Personnes ayant une résidence familiale dans la commune mais résidant ailleurs) :

- Maison de retraite

- Enfants mineurs et enfants majeurs de moins de 25 ans qui du faite de leurs études résident dans une autre commune

Population Totale :  $788 + 19 = 807$

- Recensement 2024 : 807

- Recensement 2019 : 812





## ADMR :

En 2024, l'ADMR du Pays de Bécherel a renforcé son équipe d'intervention en recrutant de nouveaux salariés.

Cette augmentation permet de répondre aux besoins croissants du secteur composé de 10 communes : Langan, La Chapelle-Chaussée, St-Brieuc-des-Iffs, Les Iffs, Cardroc, Miniac-Sous-Bécherel, Bécherel, St-Pern, Irodouer et Romillé.



Merci aux Maires de ces collectivités pour leur subvention annuelle (1,50 € par habitant).

Notre mission est d'apporter un réel soutien aux personnes âgées, aux familles et aux personnes en situation d'un handicap en leur offrant des services personnalisés et adaptés à leurs besoins. Nos services, non exhaustifs, incluent :

- Aide à la personne (toilette, habillage, aide aux repas, etc...)
- Livraison de repas
- Aide à la mobilité et aux déplacements
- Entretien du domicile,
- Accompagnement et soutien aux familles

N'hésitez pas à nous consulter, nous saurons accueillir de nouveaux usagers avec professionnalisme et bienveillance :

ADMR du Pays de Bécherel,

Adresse : 20, Z.A. l'Hotel Neuf 35850- Irodouër,

Tel : 02.99.39.89.51,

Mail : [becherel.asso@admr35.org](mailto:becherel.asso@admr35.org)

En 2024, le repas de Noël a réuni 80 convives dont 12 nonagénaires entourés des bénévoles et du personnel.

## La vie de la commune :

### Les classes 4 :

Cette année était à l'honneur les classes 4 de Miniac. La journée était organisée par les jeunes Miniacois de 20 ans et en particulier Tifenn Guillard. Le programme était : messe à l'église de Miniac suivi d'un dépôt de gerbe puis de la traditionnelle photo et d'un banquet à l'auberge Lucas.



### Plantation d'arbres à l'école :

Début 2024, des membres de la municipalité et de l'APE se sont réunis avec Pierrick, l'agent communal de Miniac, afin de planter un magnolia devant l'école. Des jardinières ont également été mises en place pour fleurir les alentours de l'école.



### Chantier et stage à caractère éducatif :

En 2024, quatre jeunes gens de Miniac-sous-Bécherel ont participé à cette action pour notre commune, entre le 1er juillet et le 16 août. Les missions réalisées ont été : l'entretien du cimetière, des espaces verts, et bien d'autres petits travaux sous la bienveillance de notre agent technique Pierrick Legrand. Le conseil municipal souhaite renouveler l'opération pour 2025. Les inscriptions se feront à la mairie. Les dates seront communiquées dans les prochains flashs infos de la commune.



### Concert à l'église :

Le concert était le point final d'une coopération entre l'école de musique de Tinténiac, le SIM, et l'école de Miniac-sous-Bécherel

Ce projet de chorale qui a été mené entre septembre et fin janvier avait pour thème "chanter les animaux ».

La musicienne, Clémence, est l'intervenante Dumiste au SIM.

Les trois classes de l'école étaient concernées, il s'agissait donc des classes de CP, de CE1 et de CE2, cela représentait 52 élèves.



### Les anciens combattants :

- Commémoration du 11 novembre 2024 :

La cérémonie du 11 novembre s'est déroulée en présence de Madame le maire, Carole Leromain, des anciens combattants et les citoyens de la paix ainsi que des habitants de la commune.

La lecture a été faite des messages de la défense et de l'UFAC. Une gerbe a été déposée au monument aux morts.



### Le repas des aînés :

Cette année a de nouveau eu lieu le repas des aînés. Ce repas est offert par la municipalité aux habitants de la commune ayant plus de 70 ans. C'est un moment de partage et de convivialité avant les fêtes de fin d'année qui donne l'occasion de se retrouver et d'exprimer notre gratitude envers les aînés. Comme chaque année, les deux doyens de la journée étaient à l'honneur : Amélie Bougeard, 96 ans et Pierre Pelé, 93 ans. Ce repas s'est déroulé à l'Orée du Parc, restaurant à côté du château de Caradeuc de Bécherel. Un panier gourmand a été offert à chaque doyen.





## Les écoles :

### L'école publique :

Regroupement Pédagogique Intercommunal public des écoles de Bécherel/Longaulnay - Miniac - Cardroc

En décembre dernier, les élèves de l'école de Miniac ont passé une journée à l'école maternelle de Bécherel, pour assister à une représentation de la compagnie Cédille, au théâtre, financé par le SIRS. Et, pour partager des activités ludiques : jeux surdimensionnés empruntés à l'AFEL, rallye-photo, défis coopératifs, ateliers artistiques... de la petite section au CE2 !

A la maternelle, nous développons les temps inspirés de l'« école dehors » afin notamment de diversifier les modes d'entrée dans les apprentissages. Du côté de la cour de récréation, avec l'aide de la commune, de subventions de l'Education Nationale et de l'APE, nous avons commencé à la végétaliser en réalisant diverses plantations. Et, nous poursuivons le projet d'embellissement des palissades avec l'intervention d'une mosaïste Elisabeth de Abreu à partir d'avril prochain.

Les élèves de cycle 2 de l'école de Miniac se sont rendus à la Maison du livre en automne pour découvrir l'exposition d'Emmanuel Lepage et ils ont eu le plaisir de participer à un atelier avec le dessinateur Laurent Houssin. Toujours cet automne, les CP ont travaillé sur la ferme et visité l'écomusée de la Bintinais à Rennes. Les CE1-CE2 avaient, eux, un projet sur l'environnement avec la feuille d'Erable et la Ligue de l'Enseignement (avec travail sur les déchets, le recyclage, mise en place d'un lombricarium), financé par Rennes métropole. Les élèves poursuivent leur projet autour des animaux avec en janvier une représentation des chants travaillés, avec l'école de Musique de Tinténiac, devant les familles. Les CE2 préparent actuellement le permis piéton et toute l'école bénéficiera d'un cycle natation en février et mars. Viendra ensuite au printemps la classe découverte de 3 jours au parc animalier de Branféré pour 2 classes de l'école.

Du côté de l'école de Cardroc, les élèves ont commencé à écrire l'histoire des marionnettes de la Compagnie Machtiern, qui était venue présenter certaines de ses réalisations en septembre dernier. La finalité est d'écrire un livre collectif, qui sera par la suite illustré par les enfants, puis édité et distribué dans les établissements et écoles participants, ainsi que dans les bibliothèques et médiathèques de la Communauté de Communes de la Bretagne Romantique.

Cette réalisation est en lien avec l'étude des cabinets de curiosité, des engrenages et des grands inventeurs, trois thèmes qui seront travaillés au sein des classes pendant toute l'année scolaire. C'est dans ce cadre que les élèves ont pu assister à la diffusion de « Léo, la fabuleuse histoire de Léonard de Vinci » au cinéma de Combourg, juste avant les vacances de Noël. Cette année, nous travaillons également sur le vivant et sur les sources d'énergie. En lien, les élèves sont sortis en décembre à l'Ecomusée de la Bintinais à Rennes et ils se sont rendus aux Champs Libres pour une séance au planétarium et pour admirer le cabinet de curiosités de la bibliothèque. Ils suivent également, depuis le départ, les bateaux et les skippers du Vendée Globe et font du lien avec la géographie, les sciences et l'histoire, notamment.

Enfin, les élèves des deux classes ont pu bénéficier d'une première intervention de l'Association Ciné Jeunes qui est venu initier les enfants à l'Education à l'image en analysant avec eux le film « Nina et le Secret du Hérisson ».

Toutes ces activités coïncident avec notre projet d'école visant la réussite, l'épanouissement des élèves et l'ouverture sur le monde.

Les inscriptions en maternelle démarreront courant mars, les portes-ouvertes auront lieu le vendredi 16 mai 2025 après la classe. Les parents des enfants nés en 2023 (futurs Toute Petite Section), peuvent déjà prendre des informations concernant une scolarisation pour septembre 2025 ou janvier 2026.

Pour toute demande de renseignement, n'hésitez pas à contacter la directrice de l'école maternelle de Bécherel au 02 99 66 77 58 ou par mail [ecole.0351636n@ac-rennes.fr](mailto:ecole.0351636n@ac-rennes.fr)

Pour une inscription en cycle 2, merci de contacter la Directrice au 02 99 66 77 70 ou par mail [ecole.0351669z@ac-rennes.fr](mailto:ecole.0351669z@ac-rennes.fr) et pour une inscription en cycle 3 : 02 99 45 88 02 / [ecole.0350165p@ac-rennes.fr](mailto:ecole.0350165p@ac-rennes.fr)



### **L'école privée :**

Ecoles de La Sagesse à La Chapelle Chaussée et Notre Dame à Bécherel en RPI

L' équipe éducative a accueilli 2 nouvelles enseignantes, Romane Rouesne et Virginie Pautrel à Bécherel et Roxane Bolmont en service civique à La Chapelle Chaussée. Cette dernière contribue à la mise en place du projet d'Ouverture à l'Internationale qui est décliné sur les 2 sites avec un renforcement de l'anglais dès la maternelle, avec des échanges avec des écoles à l'étranger via e-twinning et un travail des adultes pour entrer dans le consortium Erasmus. L' engagement dans la pédagogie de l' Ecole Dehors est poursuivi cette année pour aider les élèves à mieux vivre leur journée de classe et mettre plus de sens à leurs apprentissages. Le cadre extérieur de chacune des écoles est un atout pour la mettre en place.

Malgré ces ambitions, le thème annuel retenu est le voyage dans le temps.

### Journée RPI :

Le dernier jour avant les vacances d'octobre, les élèves des 2 sites se sont retrouvés pour faire

des ateliers tous ensemble, par petits groupes et mélangés quelque soit l'âge.

Ce fut l'occasion d'apprendre autrement par des bricolages et des arts sur le temps préhistorique, de faire une initiation à l'espagnol et des jeux en anglais ou même de faire du jardinage et de la peinture dehors. La journée a été une belle réussite d'autant que, comme à l'accoutumée, nous avons été aidées par de nombreux parents s'étant rendus disponibles.

### Téléthon à l'école :

Le 12 novembre, les élèves ont vécu la course du muscle au profit du Téléthon. Au préalable, ils ont recherché des donateurs pour le Téléthon afin de financer le nombre de tours en endurance pour leur propre course. Le jour de cette dernière, deux représentantes de l' AFM sont venues rencontrer les élèves pour la myopathie et à partir de petites vidéos-témoignages d'enfants. Ce sont 793 € qui ont été remis avec fierté par les élèves.

### Fête de la lumière :

Le 29 novembre, enfants et parents se sont retrouvés pour la fête de la Lumière.

Cette deuxième édition a été marquée par une procession des lumières à partir de l'église où les prêtres avaient confié la lumière à chacun pour son lampion. Tout le monde s'est retrouvé à l'école de La Sagesse pour partager ce que les enfants avaient cuisiné pour l'occasion. Les décorations de l'école et de la crèche ont été allumées pour toute la période de l'Avent.



### Arbre de Noël :

Le dimanche 8 décembre, l'arbre de Noël a eu lieu dans la salle de Cardroc. Les 4 classes se sont représentées devant leurs familles en faisant des danses dont le thème était ce voyage temporel navigant de la Préhistoire à nos jours. Les chansons apprises en allemand et en espagnol ont chanté également. La venue du Père Noël a terminé l'après-midi pour le plus grand plaisir des enfants.

### Site internet :

Le nouveau site internet est en service. Il a été repensé pour être à destination des personnes extérieures souhaitant avoir des informations sur nos deux écoles mais aussi à l'interne avec des actualités pour les familles.

<https://ecole-lasagessechappellechaussee-notredamebecherel.ec35.org>

### Inscriptions :

Dans nos écoles, un enfant peut entrer à l'école au retour de l'une des 5 rentrées possibles de l'année. Pour cela, il doit avoir plus de 2 ans et être prêt à y entrer (propreté et affectivement). Les effectifs de la classe permettent un accueil serein et échelonné d'un enfant à l'école. Nous sommes convaincues que cet accueil en collectivité est plus facile pour un jeune enfant. Pour cette année, les rentrées possibles sont désormais le 26 février, le 22 avril ou à la rentrée de septembre. La prochaine porte ouverte est envisagée le vendredi 28 mars de 16h45 à 18h30. Si vous souhaitez avoir des informations sur l'école ou prendre un rendez-vous, n'hésitez pas à joindre : Sandrine Piel, cheffe d'établissement, au : 07 76 09 75 66 voire au : 02 99 66 77 92 ou au 02 99 45 88 27 Mail : [eco35.notredame.becherel@enseignement-catholique.bzh](mailto:eco35.notredame.becherel@enseignement-catholique.bzh)

Fête de l'école : samedi 29 juin 2025

### **L'agence postale :**

Nous avons encore la chance d'avoir à Miniac-sous-Bécherel notre agence postale sur la place de la Mairie. L'agence propose des services postaux courants: retraits et dépôts de colis, achats d'emballages et achats d'enveloppes et de timbres. Si vous détenez un compte bancaire à la poste, vous pouvez venir effectuer des retraits d'argent et des dépôts de chèques.

## La bibliothèque :

La bibliothèque de Miniac sous Bécherel fait partie du réseau des Bibliothèques du Pays de Bécherel et du réseau des médiathèques de Rennes Métropole pour les services numériques.

En famille et tout public nous vous proposons toute l'année des animations :

ludothèque, ludo-bébé, lectures bébés, ateliers créatifs, coups de cœur, bourse aux plantes, rencontres dédicaces, concerts, rendez vous aux jardins, expositions...

Ces événements et rencontres n'auraient pas lieu sans l'aide de nos partenaires et de notre équipe de bénévoles ! Merci Nadine, Ramia, Tiphaine, Cathy, Agnès, Véronique, Valérie, et bienvenue aux nouvelles recrues Danielle et Christine !

Au quotidien, la bibliothèque accueille les enfants de l'école de Miniac, fait tourner les collections au sein du réseau, gère les acquisitions et les équipements des documents, gère les échanges avec la Médiathèque Départementale, accueille et conseille le public.

En 2024 la fréquentation du public (hors animations) a un peu baissé. 800 personnes ont passé la porte pour un peu + de 3000 emprunts (hors scolaires).

Nous vous proposons de donner votre avis sur les animations, les horaires etc... Rendez-vous donc à la bibliothèque pour cette nouvelle année 2025, pour lire, rencontrer, partager, proposer, écouter !

Bibliothèque Municipale de Miniac, horaires d'ouvertures :

- mardi/mercredi/jeudi 16h-18h,
- samedi 10h-12h

1 inscription gratuite / 1 carte, valable pour les 3 bibliothèques de Bécherel, Miniac-sous-Bécherel et la Chapelle Chaussée.

Programme à venir sur le réseau de bibliothèque:



## La vie des associations :

- **A la bibliothèque de Miniac sous Bécherel:**

Mercredi 26 février 16h30-17H

Raconte-moi une histoire

Entrée libre | à partir de 5 ans

- **A la bibliothèque de Bécherel:**

Jeudi 27 février de 9h30 à 11h30

Bébé bouquine avec Solène

Gratuit | Enfants (0- 3 ans) Parents et  
Assistants maternelles; sur inscription :  
[bibliotheque.becherel@wanadoo.fr](mailto:bibliotheque.becherel@wanadoo.fr)

- **A la médiathèque La Passagère de la  
Chapelle Chaussée :**

Jeudi 13 mars de 10h à 13h

Accompagnement numérique individuel avec  
Julia Charles.

Pendant 45 minutes, Julia Charles, conseillère  
numérique de Rennes Métropole, répond à vos  
questions et vous aide individuellement dans  
votre apprentissage du numérique. (Découverte  
d'un nouvel équipement numérique  
(smartphone, tablette, ordinateur), navigation sur  
internet, gestion de la messagerie, utilisation  
d'applications).

Inscription obligatoire : 02.23.47.21.78 ou  
[lapassagere@lachapellechaussee.bzh](mailto:lapassagere@lachapellechaussee.bzh)

Gratuit | Adultes



### **Le club de la détente :**

Lors de son assemblée générale du 19  
septembre 2024, le Club de la Détente a élu  
son bureau :

Claudine Caresmel présidente

Joseph Duval vice président

Annie Ragain secrétaire

Jean Christophe Gaignerie trésorier

Marie France Tual trésorière adjointe

Il y a actuellement 42 adhérents.

La gym (23 inscrits) et les jeux continuent le  
mardi et le jeudi.

Nous continuerons les activités manuelles pour  
faire une « vitrine » route de Romillé. Les  
bénévoles sont les bienvenus.

Le repas de secteur aura lieu le 9 juillet à Saint  
Pern.



### **Les z'arts d'ici et d'ailleurs :**

L'atelier peinture de Miniac se joindra au comité  
des fêtes lors de la réunion du mardi 25 Février à  
20h (ancienne cantine) pour reformer un  
nouveau bureau.

Si vous êtes intéressés venez nous y rejoindre  
pour de nouveaux projets artistiques.

Merci à tous pour votre soutien.

Isabelle Dejoie - Présidente des Z'arts d'ici et  
d'ailleurs.





### Le comité des fêtes :

Les décorations de Noël présentes sur la commune pendant la période de fêtes ont été réalisées par le comité des fêtes de Miniac-sous-Bécherel, le club de la détente et en partenariat avec Isabelle des Z'arts d'ici et d'ailleurs. Le comité des fêtes remercie également tous les bénévoles. Une réunion ouverte pour l'élection du nouveau bureau du comité des fêtes se réunira le **mardi 25 février à 20h** à l'ancienne cantine. Ce sera l'occasion d'évoquer les nouveaux projets et d'échanger sur l'animation de la commune.



### Le SIM :

Le SIM vous souhaite une belle année 2025 ! Pour cette année scolaire 2024/2025, le SIM dispense des cours à un nombre record de 755 élèves ! Les inscriptions pour l'année scolaire 2025/2026 seront ouvertes à partir de mai 2025. Toutes notre actualité sur notre site internet : [www.simecoledemusique.com](http://www.simecoledemusique.com)



### Théâtre les Joyeux Grillons :

Les représentations de théâtre auront lieu les samedis 1er et 8 mars ainsi que les dimanches 2 et 9 mars.

**THÉÂTRE À BÉCHÉREL**

*Première partie*  
**Sketchs**

*Arrêtez vos salades !*  
D'Olivier TOURANCHEAU

<b>Samedi</b> <b>1 &amp; 8</b> <b>MARS</b> <b>20h30</b>	<b>Dimanche</b> <b>2 &amp; 9</b> <b>MARS</b> <b>14h30</b>
--	--

Par  
**LES JOYEUX GRILLONS DE MINIAC**

**6€ ADULTES 3,5€ ENFANTS - DE 12 ANS**  
**INFORMATIONS ET RÉSERVATIONS**  
**06 85 08 70 48**

### ACC Miniac-sous-Bécherel :

Merci aux agriculteurs et au Groupement du Syndicat Agricole qui contribuent financièrement à l'achat de bracelets sangliers, leur forte prolifération cause des dégâts dans les parcelles agricoles, ainsi que des accidents sur nos routes. La saison passée l'ACC a prélevée 25 sangliers, coût pour la société 1 000€.

Le 05 Avril, aura lieu le traditionnel repas à emporter des chasseurs avec au choix : choucroute ou jambon au porto avec fromage et dessert pour 15€.

Vous pouvez passer vos commandes au 06.62.02.97.15



## L'AFEL :

L'AFEL propose 6 séances de sophro-relaxation sur la commune en février et mars 2025. Ces séances sont animées par Amélie Guibert, sophrologue.

Pensez à vous inscrire, tous les détails sont sur le flyer suivant :

L'AFEL se déplace avec

L'AFEL vous propose un nouveau cycle  
"Sophro relaxation  
Harmoniser le corps-esprit"

Un moment de reconnexion à soi et de détente qui permet d'accueillir nos émotions, nos ressentis, de renforcer notre concentration, notre mémoire, nos capacités et valeurs qui nous permettent d'avancer positivement dans le futur.

6 séances de 14h à 15h30  
Lundi 24 Février  
Lundi 3 Mars  
Lundi 10 Mars  
Lundi 17 Mars  
Lundi 24 Mars  
Lundi 31 Mars

salle de la mairie  
Miniac sous Becherel

Intervenante: Amélie Guibert  
SophroCoeurdesoi35

Plus d'informations  
02.99.45.86.31 ou contact@afel.fr

AFEL Centre Social et Culturel AFEL  
14 rue du lavoir, 35630 La Chapelle Chaussée - www.afel.fr

## Le club canin :

Le Club Canin de Miniac-sous-Bécherel propose différentes activités :

- Éducation : le samedi après-midi de 14h à 15h. 3 niveaux : école des chiots, cours des ados et cours des adultes.
- Initiation Hoopers
- Initiation agility



- Randonnée le dimanche matin
- Agility compétition : Concours annuels les 3 et 4 mai 2025, 90 équipes maîtres et chiens engagés les 2 jours.
- Hoopers compétition : Une compétition hoopers dans l'année 2025 environ 35 équipes maîtres et chiens engagés.
- Cross Canin : Course de canicross le 16 novembre 2025 environ 125 équipes maîtres et chiens engagés.



## Autres informations :

### Aides financières pour la rénovation énergétique :

Pour être éligible aux aides financières, vos travaux doivent être effectués par des professionnels Reconnu Garant de l'Environnement (RGE).

En raison des récents changements et annonces gouvernementales concernant les aides financières nationales, nous vous invitons à consulter cette page :

<https://www.economie.gouv.fr/particuliers/aides-renovation-energetique>

Il existe également des aides locales proposées par Rennes métropoles.

Comme chaque cas est différent selon le type d'habitation, plus de renseignements sont disponible sur le site de Rennes Métropole :

<https://ecotravo.rennesmetropole.fr/>

Travaux concernés :

- Travaux d'isolation et de ventilation
- Travaux de chauffage & eau chaude sanitaire
- Production d'énergie renouvelable

## L'Agence Locale de l'Énergie et du Climat du Pays de Rennes :

MOBILITÉS : L'ALEC DU PAYS DE RENNES VOUS AIDE À CHANGER DE MODE !

Aller au travail, faire ses courses, aller faire ses activités ou conduire ses enfants à l'école... pas toujours facile de concilier gain de temps, budget serré et impact écologique lorsqu'on organise ses déplacements du quotidien.

Pour aider les personnes qui souhaitent expérimenter ou adopter de nouveaux modes de transports, l'Agence Locale de l'Énergie et du Climat du Pays de Rennes propose aux habitant-es du territoire un service de conseil en mobilité, personnalisé et gratuit.

Un nouveau service pour expérimenter d'autres manières de se déplacer :

Au travers de son service de conseil en mobilité, l'ALEC vous guide pour choisir les meilleures solutions et faciliter votre quotidien.

Trajet domicile-travail, école, loisirs, courses, contraintes spécifiques... toutes les options seront étudiées au meilleur coût, au plus faible impact sur le climat et la qualité de l'air, avec des bénéfices pour votre santé !

Vous serez également orientés vers les aides auxquelles vous avez droit et les ressources du territoire à votre disposition.

Un service pour toutes et tous ! Ce service neutre, anonyme et gratuit est à destination des personnes résidant dans une des communes du Pays de Rennes, sans aucune condition de ressources.

## DÉPLACEZ-VOUS AUTREMENT !



Factures de carburants trop élevées ?



Trop d'heures passées dans les bouchons ?



Des difficultés pour trouver ses itinéraires du quotidien ?



Des questions sur les vignettes Crit'Air ?



Perdu dans les applications pour se déplacer ?



Inquiet de rouler à vélo en ville... ?

**C'EST LE MOMENT DE FAIRE APPEL AU CONSEIL EN MOBILITÉ DE L'ALEC DU PAYS DE RENNES !**

Contactez-nous par téléphone au 02 99 35 23 50  
(de 09h00 à 12h00 et de 13h30 à 16h30)  
ou par mail à l'adresse [mobilite@alec-rennes.org](mailto:mobilite@alec-rennes.org)  
plus d'info sur [www.alec-rennes.org/mobilite](http://www.alec-rennes.org/mobilite)



finance par



## Un dimanche à Rennes :

Dimanche à Rennes invite chaque week-end les Rennais à profiter d'une programmation multi thématique (culture, sport, loisirs, etc) ouverte à tous, dans les espaces publics et les équipements de la ville. Le tout gratuitement, ou à tout petit prix. Au programme ? Des performances, du sport, des concerts, des festivals, de la culture... dont des événements créés spécialement pour l'occasion par les Tombées de la nuit.

Le programme est à retrouver sur le site : <https://dimanche.rennes.fr/>



## Sortez en bus :

Sortez en bus ! est un dispositif proposé aux habitants des communes de la métropole rennaise, leur permettant de profiter d'une offre culturelle à prix réduits et accessible en bus.

Le principe :

- Une sélection de 8 sorties culturelles au choix
- Un réseau de spectatrices et spectateurs relais dans les communes auprès desquels les habitants réservent les soirées
- Un réseau de desserte de bus spécifiquement mise en place pour la soirée,
- Des tarifs réduits sur la billetterie

Les partenaires sont : Rennes Métropole, le Star, les partenaires culturels (le Théâtre National de Bretagne, l'Opéra de Rennes, l'Orchestre National de Bretagne, le Triangle et le Frac Bretagne), et le réseau des spectateurs relais.

Pour chaque soirée, des navettes de bus sont mises en place au départ de plusieurs communes, afin d'assurer l'aller-retour au spectacle.

Miniac-sous-Bécherel n'ayant pas de desserte de bus pour les soirées de sortez en bus, le lieu de rendez-vous est fixé à Romillé Collège.

Le programme culturel des soirées est disponible sur le site internet de Rennes Métropole.

## Petit rappel :

Des travaux de réfections de routes ont eu lieu au début de l'année 2025. Afin de respecter l'état de la chaussée, nous demandons à chacun et surtout aux camions et tracteurs d'adapter leur allure. Cela apportera, en plus, davantage de sécurité sur la commune.

## La station météo :

L'année 2024 n'a pas été marquée par des événements pluvieux extrêmes, mais par des moyennes de précipitations fortes tout au long de l'année. Au total c'est 546mm (ou 546 litres par m<sup>2</sup>) de pluie qui sont tombés sur la commune. Pour comparaison, cette mesure était de 460mm en 2023.

Les données suivantes ont été mesurées grâce à la station météorologique installée à Miniac-sous-Bécherel.

Ce graphique montre la pluviométrie (en mm, en bleu) et la température (en °C, en rouge).

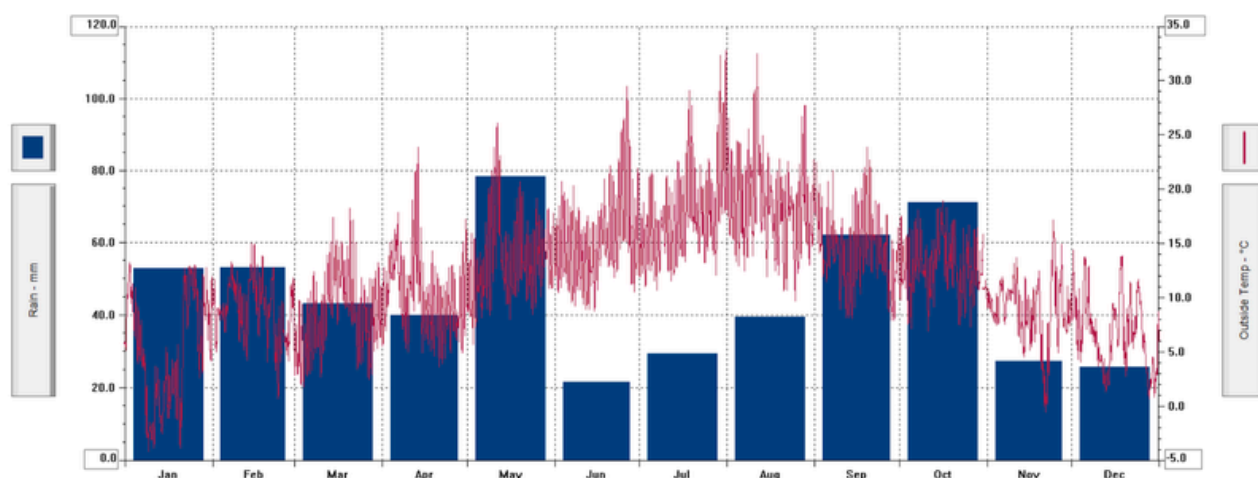

Des quantités assez importantes de pluie qui contrastent avec les années précédentes. Le tableau ci-dessous retrace les précipitations des mois de juillet et août pour les années de 2022 à 2024.

Année	Juillet	Août	Total
2022	0	30,8	30,8
2023	69	21,2	90,2
2024	29,6	39,6	69,2

Tableau 1: Précipitations (en mm) mesurées sur la commune de Miniac-sous-Bécherel pour la période estivale.

Des années qui se suivent et ne se ressemblent pas d'un point de vue température et pluviométrie, avec des événements parfois extrêmes comme observés en janvier 2025.

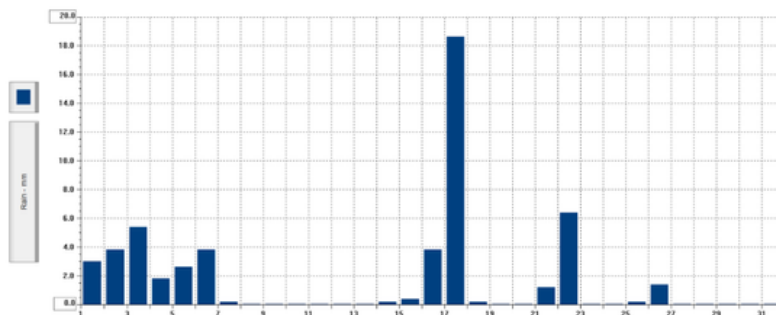

Figure 2: Précipitations journalières (en mm) pour le mois de janvier 2024.

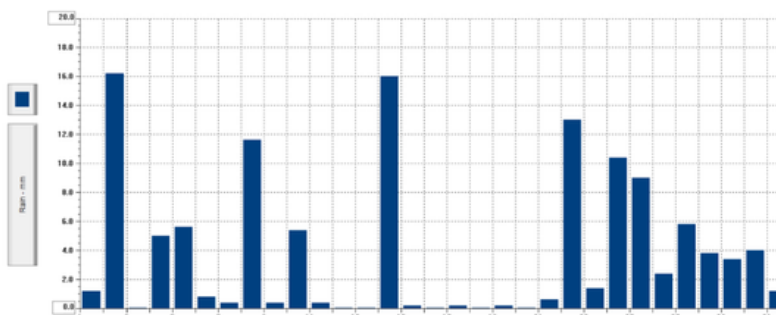

Figure 3: Précipitations journalières (en mm) pour le mois de janvier 2025.

Une pluviométrie qui varie beaucoup d'une année sur l'autre comme le montrent ces deux figures. Un mois de janvier 2024 avec des précipitations dans la moyenne : **53mm** pour une moyenne aux alentours des **60mm**.

Le cas de janvier 2025 est très différent : plus de **118,6mm** de pluie en un mois, plus de **deux fois supérieur** aux mesures habituelles. Rennes Métropole indique que plus de **200mm** de pluie seraient tombés en janvier 2025 dans l'agglomération.

D'abord des jours de très fortes pluies en début de mois, avec des pics les 2, 8 et 14 janvier, suivis d'une dizaine de jours sans interruptions entre le 21 et le 31 janvier.

Les crues observées dans une grande partie du département peuvent donc s'expliquer par un **chargement très rapide des cours d'eau** du territoires (lié à **des pics de pluie importants**), même pour les plus petits comme ceux présents sur la commune, puis une augmentation continue des débits, et des précipitations ininterrompues entraînant une décrue lente.

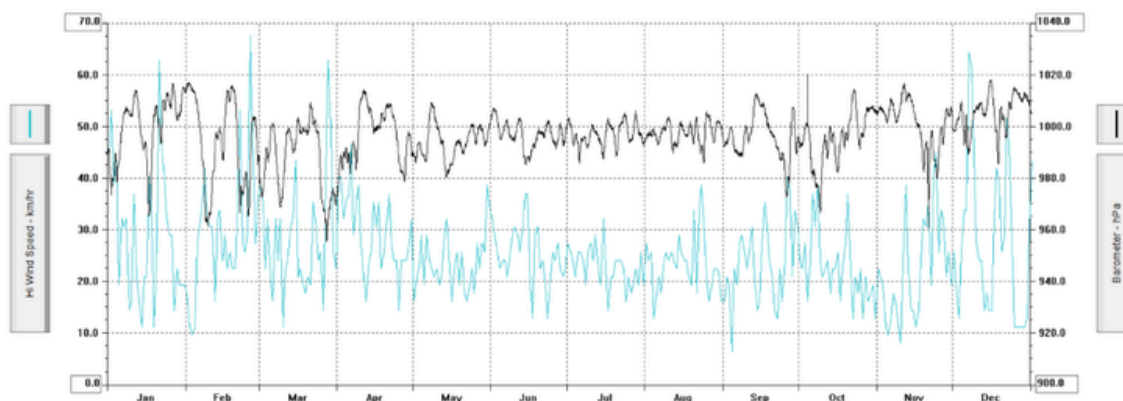

Figure : Valeurs de pression (hPa, en noir) et vitesse du vent (km/h, en bleu) mesurées pour l'année de 2024.



## AGENDA 2025 :

### Février :

25 : 20h réunion ouverte pour l'élection du nouveau bureau du comité des fêtes

26 : Raconte-moi une histoire. Bibliothèque - entrée libre | à partir de 5 ans

### Mars :

1/2/8/9 : représentations de théâtre des Joyeux Grillons

### Avril :

1: Exposition Georges Louarn (photographie); jusqu'au 31 mai

5: repas à emporter des chasseurs

6: Bourse aux plantes et graines, 10h-13h salle du conseil de Miniac-sous-Bécherel

27: chasse aux trésors organisée par le comité des fêtes

### Juin :

15: Grand pique-nique organisé par le comité des fêtes

### Juillet :

9: repas de secteur du club de la détente à Saint Pern

### Septembre :

07: vide grenier organisé par le comité des fêtes

### Novembre :

Commémoration du 11 novembre

### Décembre :

5 et 6: Week end Noël

**Plus d'informations et de détails dans les prochains flash infos et sur la page Facebook :  
mairie de Miniac-sous-Bécherel**

*"Le bonheur n'est pas quelque chose de prêt à l'emploi. Il vient de vos propres actions."  
– Dalai Lama*